

DET. 13 - CANALETAS DE ALUMÍNIO
S/ ESC.

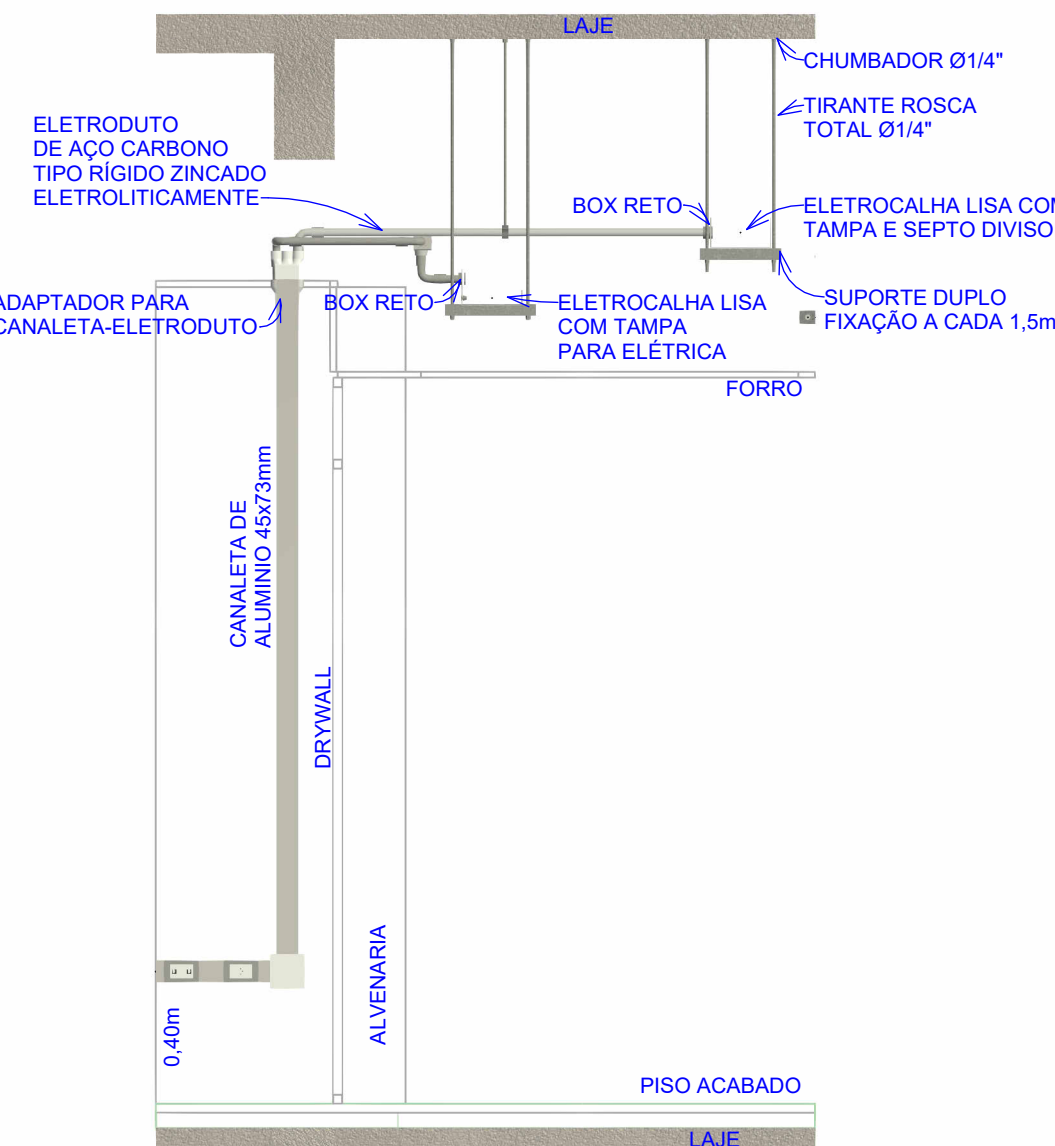

DET. 14 - DERIVAÇÃO ELETROCALHA PARA ELETRODUTO NO ENTREFORRO
S/ ESC.

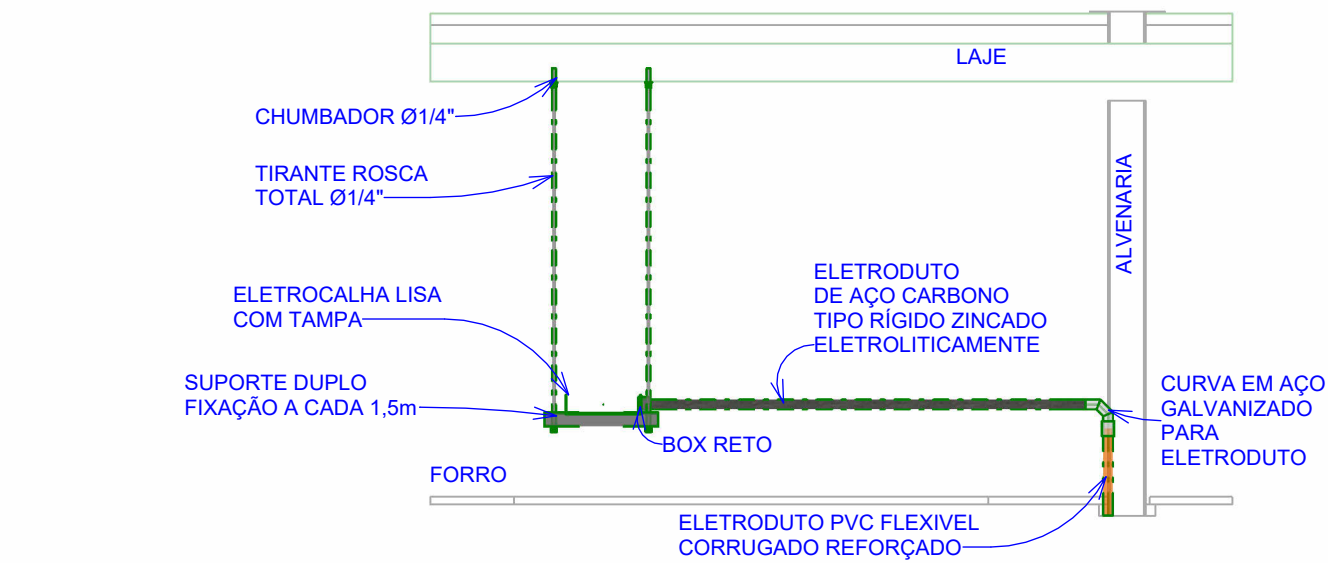

DET. 15 - DERIVAÇÃO ELETROCALHA PARA ELETRODUTO EMBUTIDO EM PAREDE
S/ ESC.

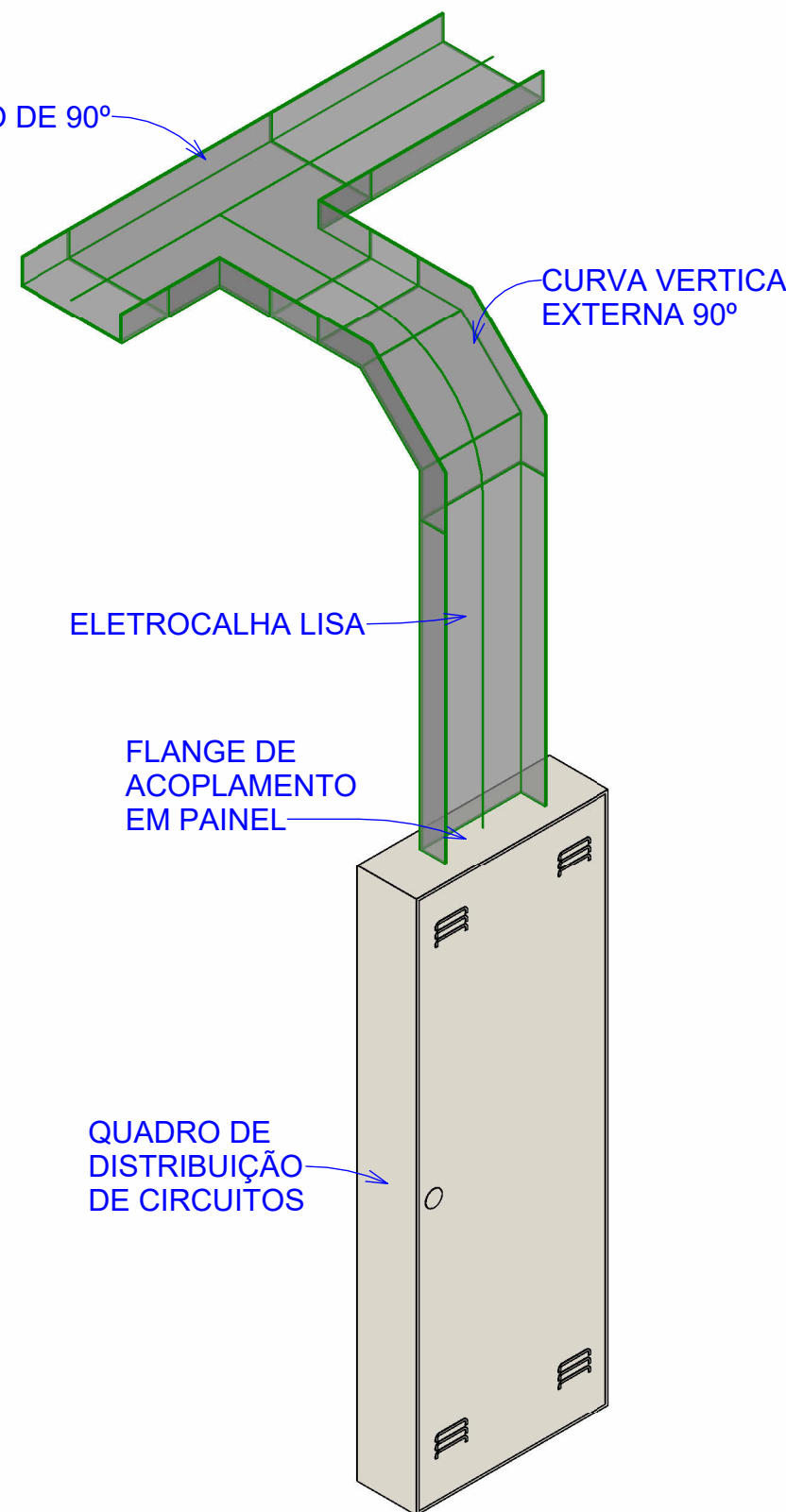

DET. 16 - DESCIDA ELETROCALHA PARA QUADRO
S/ ESC.

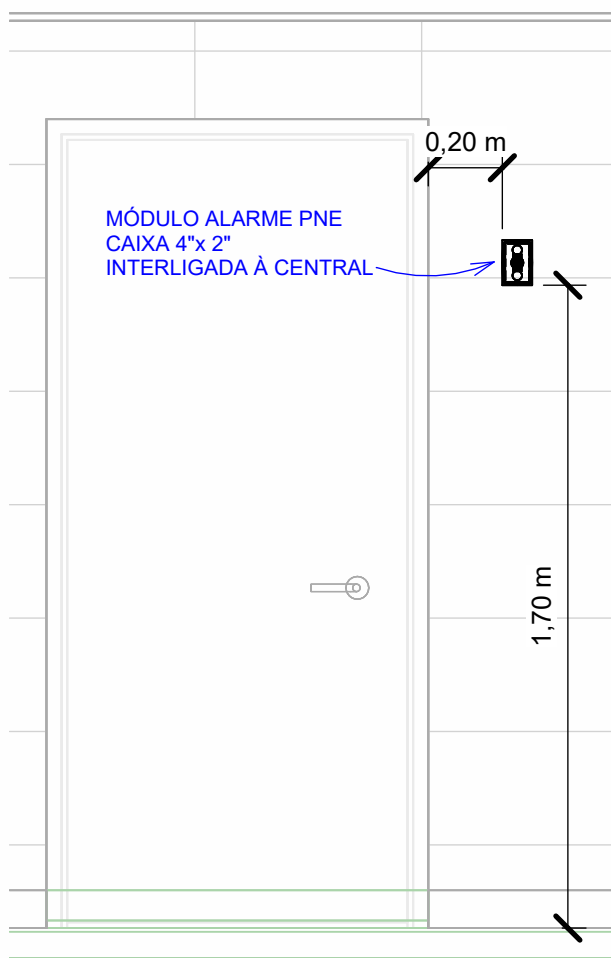

DET. 17 - LOCAÇÃO MÓDULO PARA ALARME PNE
S/ ESC.

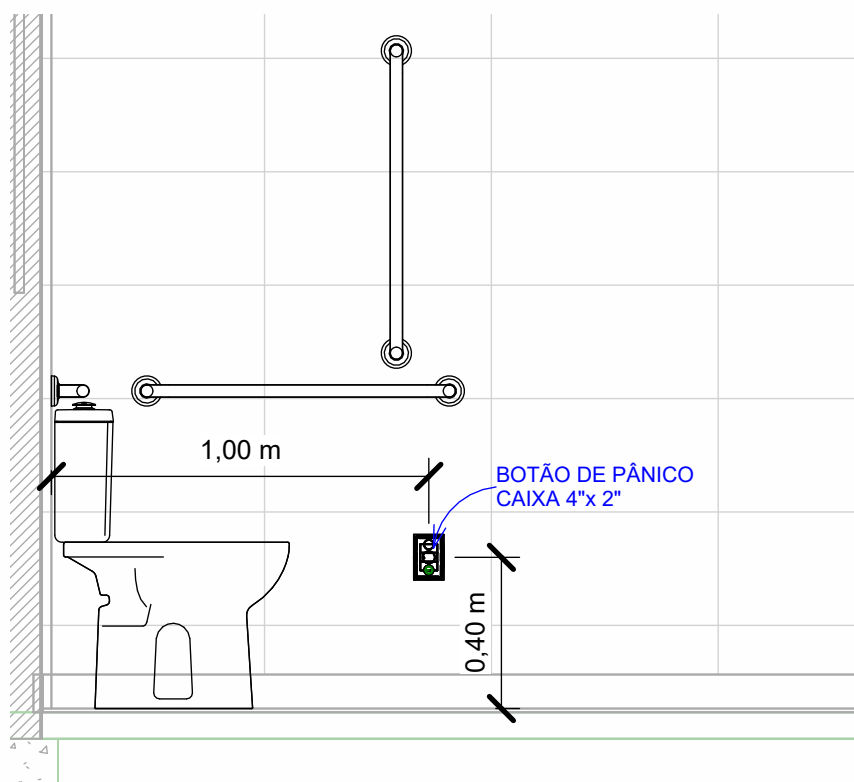

DET. 18 - LOCAÇÃO DE BOTÃO DE PÂNICO DO ALARME PNE
S/ ESC.

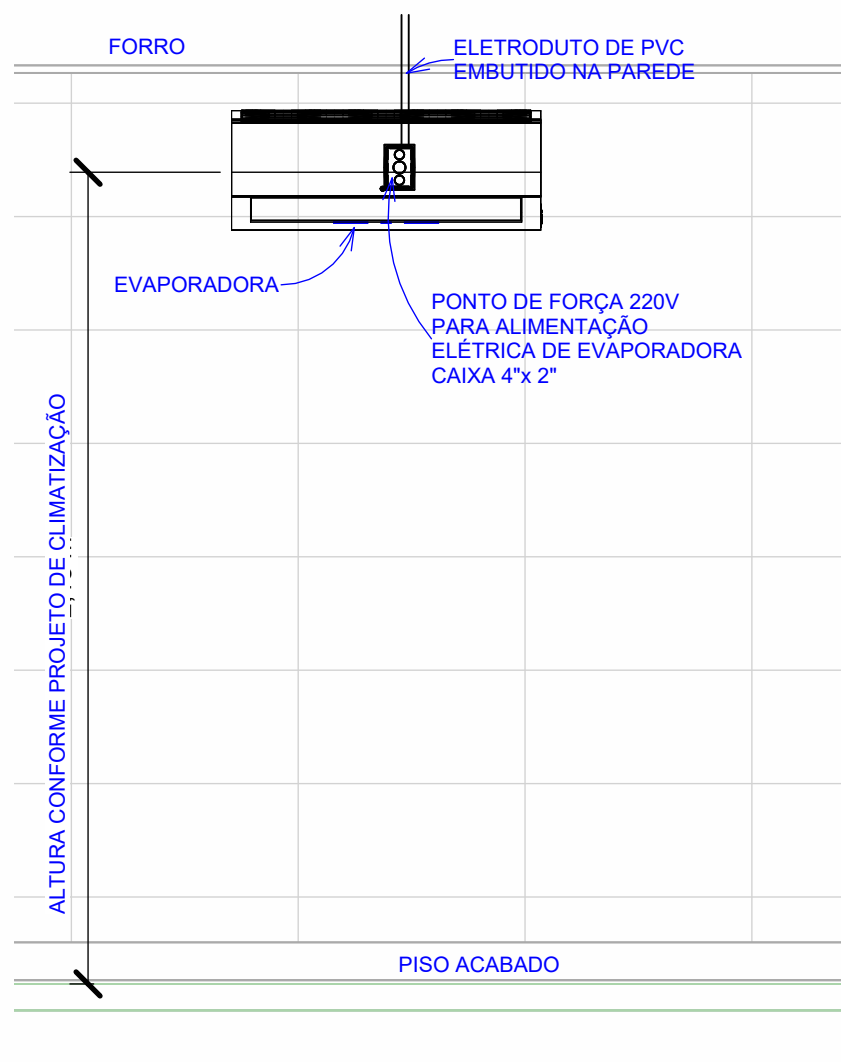

DET. 19 - ALIMENTAÇÃO ELÉTRICA DAS EVAPORADORAS
S/ ESC.

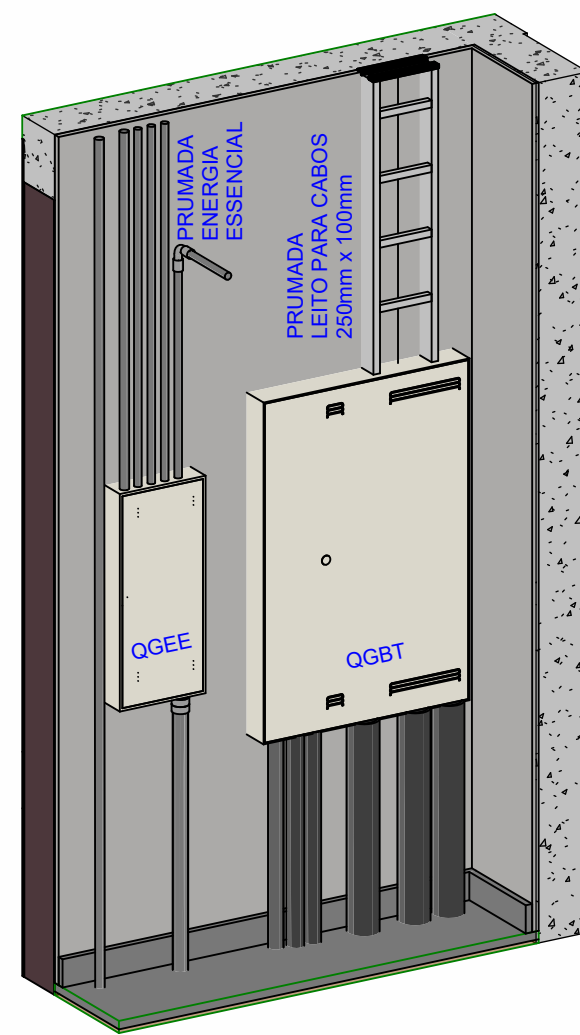

DET. 20 - POSIÇÃO QGEE E QGBT E PRUMADA
S/ ESC.

EXE-R00	23/09/2025	PROJETO EXECUTIVO - LICITAÇÃO DA OBRA	DESCRIÇÃO
Rev-ips	DATA		
 			
OBJETO:			
SEDE DAS PROMOTORIAS DE JUSTIÇA DE IPATINGA-MG			
AV. DESPACHANTE RUI DUALMA BARBOSA, Nº 31 - CENTRO - IPATINGA-MG			
CONTRATANTE:			
MINISTÉRIO PÚBLICO DE MINAS GERAIS			
CONTEÚDO:			
DETALHES DE MONTAGEM			
AUTOR DO PROJETO:	ASSINATURA:	DISCIPLINA:	ELE
ROBERTO TEIXEIRA MOURA			
ENGENHEIRO ELETRICISTA	CREA: 060184256-8	ASSINATURA:	ETAPA DO PROJETO:
ROBERTO TEIXEIRA MOURA			
ENGENHEIRO ELETRICISTA	CREA: 060184256-8	ASSINATURA:	EXECUTIVO
ANDRÉ V. LAPREGA			
COORDENADOR DO PROJETO			FOLHA:
ARQUITETO E URBANISTA	CAU - AB3754-7		
ESCALA:	DESENHO:		ELE 22 / 23
S/ ESC.	ROBERTO T.	CODIGO DO PROJETO:	
		1056/2023	